附錄 2 本局組織系統圖

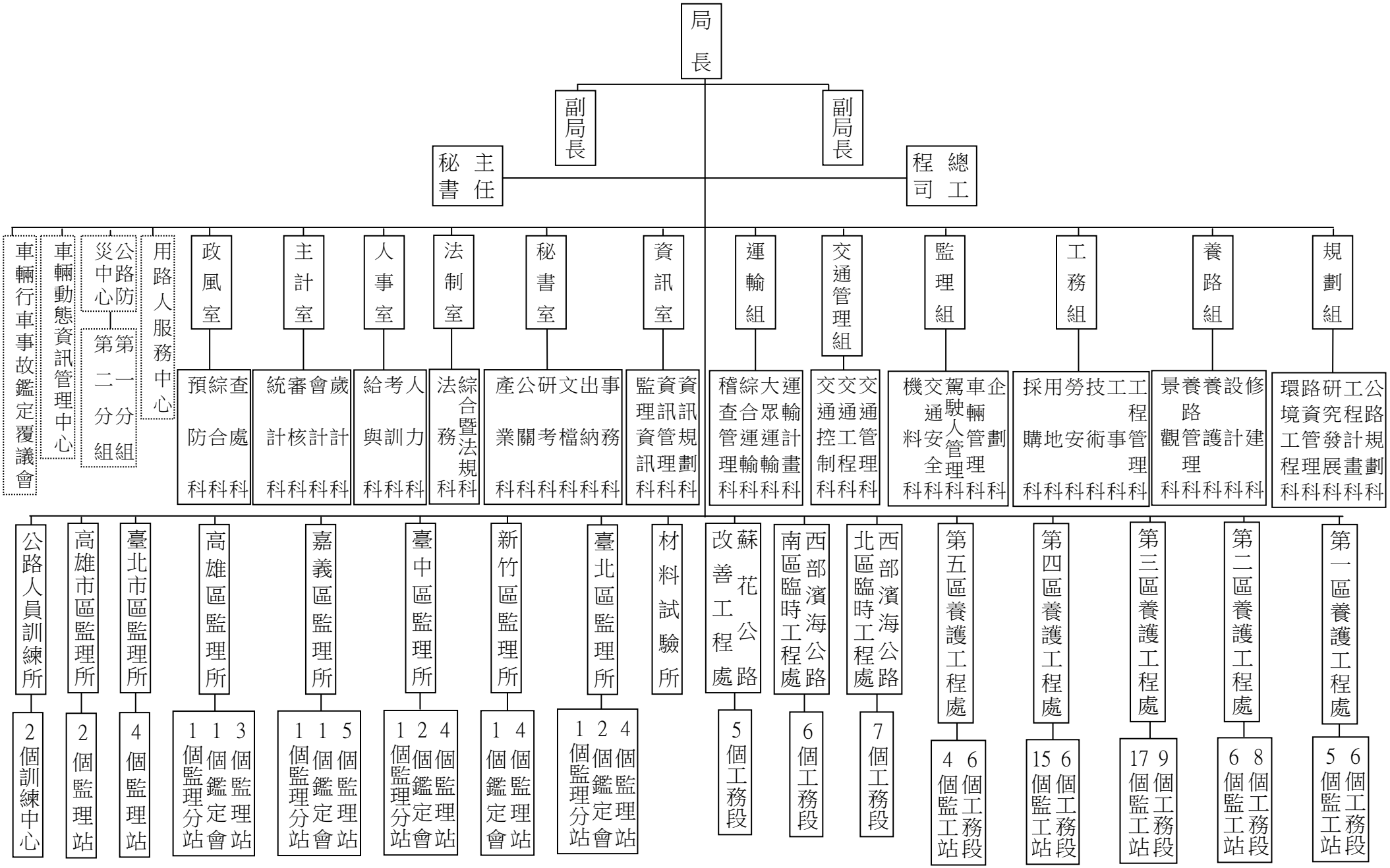
局長
副局長
副局長
主任秘書
總工程司
政風室
預防科
綜合科
查處科
主計室
統計科
審核科
會計科
歲計科
人事室
給與科
考訓科
人力科
法制室
法務科
綜合暨法規科
秘書室
產業科
公關科
研考科
文檔科
出納科
事務科
資訊室
監理資訊科
資訊管理科
資訊規劃科
運輸組
稽查管理科
綜合運輸科
大眾運輸科
運輸計畫科
交通管理組
交通控制科
交通工程科
交通管理科
監理組
機料科
交通安全科
駕駛人管理科
車輛管理科
企劃科
工務組
採購科
用地科
勞安科
技術科
工程管理科
工務管理科
養路組
景觀科
養路管理科
養護科
設計科
修建科
規劃組
環境工程科
路資管理科
研究發展科
工程計畫科
公路規劃科
公路人員訓練所
2個訓練中心
高雄市區監理所
2個監理站
臺北市區監理所
4個監理站
高雄區監理所
1個監理分站
1個鑑定會
3個監理站
嘉義區監理所
1個監理分站
1個鑑定會
5個監理站
臺中區監理所
1個監理分站
2個鑑定會
4個監理站
新竹區監理所
1個鑑定會
4個監理站
臺北區監理所
1個監理分站
2個鑑定會
4個監理站
材料試驗所
蘇花公路改善工程處
5個工務段
西部濱海公路南區臨時工程處
6個工務段
西部濱海公路北區臨時工程處
7個工務段
第五區養護工程處
4個監工站
6個工務段
第四區養護工程處
15個監工站
6個工務段
第三區養護工程處
17個監工站
9個工務段
第二區養護工程處
6個監工站
8個工務段
第一區養護工程處
5個監工站
6個工務段
公路防災中心
第一分組
第二分組
用路人服務中心
車輛動態資訊管理中心
車輛行車事故鑑定覆議會
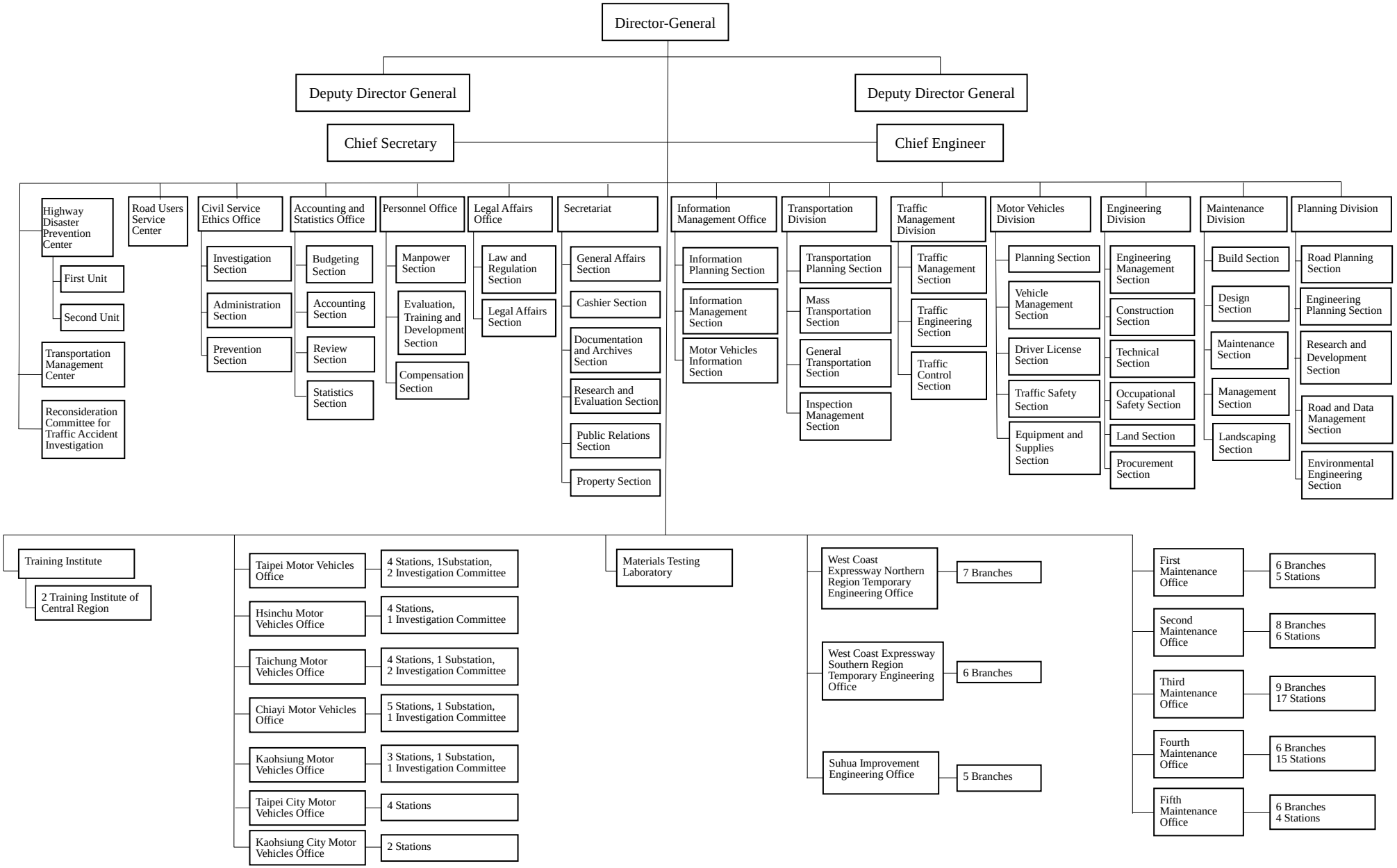
Appendix 2 Organization Chart of DGH